तापमान
अधिकतम 33.0 डिग्री
न्यूनतम 21.0 डिग्री

हरिभूमि
वनांचल भूमि
रायपुर, रविवार 23 मार्च 2025

12 लोक परंपराओं के संरक्षण से हमारी संस्कृति होगी सुरक्षित: मंत्री कश्यप

13 दुर्गम स्थान टोण्डामार्का पहुंच सीआरपीएफ ने किया इलाज

बस्तर | दंतेवाड़ा | बीजापुर | सुकमा | कांकेर | कोण्डागांव | नारायणपुर

खबर संक्षेप

मावली माता मंदिर में कन्या पूजन 2 को

जगदलपुर। चैत्र नवरात्रि में 2 अप्रैल को सिरहासार के सामने मावली मंदिर में प्रातः 11 बजे से शताधिक कन्या पूजन का आयोजन किया गया है। आदित्य आनंद वाहिनी ने इस आयोजन में सनातनी भक्तों से उपस्थित होने की अपेक्षा की है।

प्राक्चयन परीक्षा 30 को

जगदलपुर। पंडित जवाहर लाल नेहरू उत्कर्ष योजना में कक्षा 6 वीं में प्रवेश हेतु चयन परीक्षा 30 मार्च को 12 से 2 बजे तक निर्मल उच्चतर माध्यमिक विद्यालय में प्राक्चयन परीक्षा का आयोजन किया गया है। पूर्व में 23 मार्च को आयोजित होनी थी। जिसमें संशोधन करते हुए 30 मार्च को किया गया है।

दशहरा पसरा आमजनों के लिए रहेगा खुला

जगदलपुर। शहर में सांस्कृतिक प्रतीकात्मक स्वरूप में दशहरा पसरा का निर्माण किया गया है। कलेक्टर हरिस एस के निर्देशानुसार आम जनता के लिए 22 मार्च से खुल गया। प्रतिदिन सांय 5 से 7.30 बजे तक जनता के लिए खुला रहेगा। साथ ही बादल आसना के द्वारा दशहरा पसरा में प्रत्येक सप्ताह के 2 दिन शुक्रवार एवं शनिवार को सांस्कृतिक कार्यक्रम का आयोजन किया जाएगा। यह निःशुल्क रहेगा।

इंद्रावती पर स्लोगन और कविता पर इनाम

जगदलपुर। बस्तर की जीवनदायिनी इंद्रावती जल संकट पर श्लोगन और कविता प्रतियोगिता का आयोजन किया जा रहा है। साहित्यकार सनत कुमार जैन ने बताया कि दोनों कैटेगिरी में 3 नगद ईनाम रखे गए हैं। एक कार्यक्रम में पुरस्कार वितरण के साथ विजेता को रचनापाठ का अवसर दिया जाएगा।

पंचायत सचिवों ने जलाई आदेश की कापी

जगदलपुर। पंचायत सचिव संघ के प्रांतीय निर्णयानुसार जनपद पंचायत बकावंड के मुख्य कार्यपालन अधिकारी द्वारा जारी आदेश की प्रति जलाकर विरोध प्रदर्शन किया गया। उक्त जानकारी सचिव संघ बकावंड के अध्यक्ष रमेश चन्द्र ठाकुर ने दी है। उन्होंने बताया कि पंचायत सचिव शासन-प्रशासन के आदेश को नहीं मानेंगे।

छूट के साथ गृह निर्माण मंडल का 34 प्रतिशत आवास एवं दुकान आवंटित

जगदलपुर। गृह निर्माण मंडल ने वन टाइम सेटलमेंट योजना में आवासीय योजना एवं व्यवसायिक संपत्ति में 10 से 30 फीसदी तक अविक्रित संपत्तियों में भारी छूट दिया जा रहा है, जिसका शासन से आम जनता को लाभ मिल रहा है। प्रथम चक्र में अब तक 34 फीसदी संपत्ति को छूट के साथ विक्रय किया गया, शेष चक्र समाप्त होने तक पूर्ण संपत्ति विक्रय होने का अनुमान किया जा रहा है। हालांकि जगदलपुर, दंतेवाड़ा, कोंडागांव संभाग में 69 आवासीय एवं 26 व्यवसायिक का छूट के साथ आंबटन किया जा रहा है, इसमें से आवासीय 15.94 फीसदी, व्यवसायिक 34.61 फीसदी विक्रय किया गया। बताया जा रहा है कि हाल ही में मंडल के अपर आयुक्त एसके भगत ने उप आयुक्त, कार्यपालन अभियंता, अनुविभागीय अधिकारी एवं उपयंत्री की बैठक ली। गृह निर्माण मंडल प्रक्षेत्र जगदलपुर के अपर आयुक्त एसके भगत ने बैठक में निर्देश दिया कि शेष संपत्तियों का भी शीघ्र ही छूट के साथ आंबटन करें, जिससे मंडल का राजस्व बढ़ सके।

आत्मसमर्पित नक्सलियों को शासन की समस्त योजनाओं का मिले समुचित लाभ

हरिभूमि न्यूज ▶▶| जगदलपुर

बीजापुर जिले के सुदूर क्षेत्र तेलंगाना सीमा से लगे पामेड़ सहित पालागुड़ा, मारूड़बाका, भैरमगढ़ के 28 आत्मसमर्पित नक्सलियों को कौशल विकास के तहत राजमिस्त्री एवं अन्य प्रशिक्षण प्रदाय कराया जा रहा है। विगत तीन माह से प्रशिक्षण प्राप्त कर रहे आत्मसमर्पित नक्सलियों ने उप मुख्यमंत्री विजय शर्मा का स्वागत भारत माता की जय घोष करते हुए किया।

इस अवसर पर आत्मसमर्पित नक्सलियों ने उपमुख्यमंत्री से सीधा संवाद करते हुए अपनी-अपनी प्रतिक्रियाएं व्यक्त की जिसमें रामलू भंडारी, अर्जुन मड़काम, सोमारू माड़वी, सुखराम हेमला सहित अन्य साथियों ने छत्तीसगढ़ सरकार के पुनर्वास नीति की प्रशंसा करते हुए कहा कि पहले के नक्सल संगठन का जीवन एक भटका हुआ और गुमराह से भरा जीवन था। उस खोखली विचारधारा को त्याग कर समाज के मुख्यधारा से जुड़कर बहुत ही बेहतर जीवन मिला लोकतांत्रिक व्यवस्थाओं की जानकारी के अभाव में हम रास्ता भटक गए थे किन्तु शासन के पुनर्वास नीति के तहत आत्मसमर्पण कर एक बेहतर जीवन जी रहे हैं। आज शासन-प्रशासन द्वारा हमें कौशल विकास के तहत प्रशिक्षित किया जा रहा है। जिससे हम आत्मनिर्भर बनकर समाज के मुख्यधारा में शामिल हो सके। उप मुख्यमंत्री से मिलकर सभी आत्मसमर्पित ▶▶|शेष पेज 12 पर

आत्मसमर्पित नक्सलियों ने भारत माता का जयकारा लगाते किया स्वागत

पुनर्वास केंद्र बनाए

उप मुख्यमंत्री ने उनके अनुभवों को गंभीरतापूर्वक सुना और आधार कार्ड, राशन कार्ड, आयुष्मान कार्ड, बैंक खाता सहित सभी प्रकार आवश्यक दस्तावेज पुनर्वास केन्द्र में ही बनवाकर केन्द्र और राज्य शासन के समस्त योजनाओं का समुचित लाभ दिलाने। वहीं पुनर्वास केन्द्र में उनके दैनिक दिनचर्या से अवगत होकर प्रार्थना, पूजा-अर्चना को शामिल कर सकारात्मक ऊर्जा का संचार करने आवश्यक पहल करने, एक्सपोजर विजिट कराकर बाहरी दुनिया का भ्रमण कराने रायपुर, जगदलपुर जैसे शहर ले जाने के निर्देश दिए। ज्यादातर लोग पढ़ाई नहीं किए है उनको साक्षर बनाने के लिए आवश्यक पहल करते हुए दिनचर्या में शामिल कर खेलकूद, मनोरंजन, देशभक्ति फिल्में दिखाने सहित उनको नियमित ▶▶|शेष पेज 12 पर

ग्रामीणों को उपचार के लिए 15-18 किमी दूर अरनपुर व समेली जाना नहीं पड़ रहा

नक्सल प्रभावित ग्राम पोटाली में 19 वर्ष बाद स्वास्थ्य सुविधा हुई बहाल

हरिभूमि न्यूज ▶▶| जगदलपुर

बस्तर संभाग अंतर्गत दंतेवाड़ा जिले के सर्वाधिक नक्सल प्रभावित क्षेत्र के पोटाली गांव में लगभग 19 वर्ष बाद फिर से स्वास्थ्य सुविधा बहाल हो गई है।

- सरकार के नक्सल उन्मूलन अभियान की सफलता के चलते बहने लगी विकास की बयार

अलग खबर

शासन-प्रशासन की विशेष पहल से फिर से तैयार सर्वसुविधायुक्त उप स्वास्थ्य केन्द्र (आयुष्मान आरोग्य मंदिर) पोटाली के ग्रामीणों को अब उनके गांव में ही स्वास्थ्य सुविधा मिलनी शुरू हो गई है। इससे ग्रामीणों को उपचार के लिए 15-18 किमी दूर अरनपुर व समेली जाना नहीं पड़ रहा है। पोटाली ग्राम पंचायत दंतेवाड़ा जिले के ▶▶|शेष पेज 12 पर

इलाज के लिए ग्रामीणों को नहीं भटकना पड़ेगा

दंतेवाड़ा जिले के मुख्य चिकित्सा एवं स्वास्थ्य अधिकारी डॉ. अजय रामटेके ने बताया कि पोटाली में स्वास्थ्य केन्द्र शुरू हो जाने से ग्रामीणों के चेहरे खिल उठे। अब ग्रामीणों को इलाज के लिए भटकना नहीं पड़ेगा। यहां के लोगों को इलाज कराने के लिए अरनपुर और समेली जाना पड़ता था, जो कि 15 से 18 किलोमीटर की दूरी पर है अब लोग गांव में ही इलाज करा रहे हैं।

जीर्णोद्धार के दौरान 10 सुरक्षाकर्मी हुए थे शहीद

ग्रामीणों की मांग और स्थानीय जनप्रतिनिधियों की पहल को देखते हुए शासन-प्रशासन द्वारा फिर से इसका जीर्णोद्धार, रंग-रोगन एवं स्वास्थ्य सुविधाओं की उपलब्धता सुनिश्चित की गई। ग्रामीणों ने बताया कि इस स्वास्थ्य केन्द्र के जीर्णोद्धार के दौरान अप्रैल 2023 में अरनपुर के पास हुए एक बम धमाके में 10 सुरक्षा कर्मियों की शहादत ने पूरे क्षेत्र में भय व्याप्त हो गया, जिसके चलते ठेकेदारों और श्रमिकों ने अपनी सुरक्षा के डर से काम रोक दिया। शासन-प्रशासन द्वारा ग्रामीणों को विश्वास में लेकर काम को फिर से शुरू किया गया। लेकिन अप्रैल 2024 में एक स्थानीय जनप्रतिनिधि जो पोटाली में स्वास्थ्य सुविधा की बहाली के लिए बढ़-चढ़कर काम कर रहे थे, नक्सलियों द्वारा उनकी हत्या कर दी गई थी।

नियद नेल्ला नार योजना का अहम रोल

बताया जा रहा है कि बाधाओं के बावजूद पोटाली स्वास्थ्य केन्द्र को पुनर्जीवित करने का कार्य नहीं रूका। जिला प्रशासन, स्वास्थ्य विभाग और ग्रामीणों के अथक प्रयास से यह काम अंततः पूरा हुआ और पोटाली स्वास्थ्य केन्द्र वहां के ग्रामीणों को राहत मिल रही है। सरकार की नियद नेल्लानार योजना का भी पोटाली में स्वास्थ्य सेवाओं की बहाली में महत्वपूर्ण रोल रहा है। इस स्वास्थ्य केंद्र में 6 बिस्तरों वाला वार्ड की भी सुविधा है, जिसके सफल संचालन के लिए सामुदायिक स्वास्थ्य अधिकारी, ग्रामीण स्वास्थ्य समन्वयक और 26 मितानिन की टीम मौजूद है।

लालबाग में मंदिर को तोड़ कर हटाने के विरोध में जमकर विरोध प्रदर्शन

हरिभूमि न्यूज ▶▶| जगदलपुर

शनिवार को लालबाग मैदान किनारे स्थित चबुतरे में भगवान के फोटो व मंदिर को जिला प्रशासन द्वारा हटा दिया गया। हालांकि विहिप व बजरंग दल का दावा है,कि चबुतरे के समीप पेड़ के निचे शिव मंदिर था। जिसे बिना सूचना के प्रशासन द्वारा तोड़फोड़ कर हटाया गया। इस दौरान बवाल की स्थिति निर्मित हुई।

- घंटों चक्काजाम कर हल्लाबोला, हुआ जमकर बवाल

तोड़फोड़ की सूचना जैसे ही हिंदूवादी संगठनों को मिली बड़ी संख्या में विहिप,बजरंग दल और सक्षम के कार्यकर्ता स्थल पर पहुंच जमकर विरोध प्रदर्शन किया। इस दौरान एसडीएम के खिलाफ जमकर नारेबाजी की गई। प्रदर्शनकारियों का गुस्सा इतने में भी शांत नहीं हुआ और वे प्रशासन के विरोध में मोर्चा खोलते सड़क के बीचों-बीच बैठकर चक्काजाम कर दिया। इस दौरान योगेंद्र कौशिक,मुन्ना कोरी,अविनाश गौतम,भवानी सिंह चौहान सोमेश राठौर सन्नी समेत बड़ी संख्या में कार्यकर्ता घण्टो विरोध प्रदर्शन के बाद प्रशासन अपनी गल्ती स्वीकार करने से ही मामला शांत हुआ।

विहिप के मीडिया प्राभारी संजय रेड्डी के मुताबिक लगभग 15 वर्षों से शिवजी कि उपासना स्थल में श्रद्धालु करते चले आ रहे है। खासकर शिवरात्रि में यहां बड़ी संख्या में क्षेत्र के महिला, पुरुष, युवक-युवतियां, बुजुर्गजन और छोटे-छोटे बच्चे पूजा अर्चना करते है। ऐसे ▶▶|शेष पेज 12 पर

डिप्टी सीएम ने बस्तर पंडुम की तैयारी का लिया जायजा

हरिभूमि न्यूज ▶▶| जगदलपुर

उपमुख्यमंत्री विजय शर्मा एवं आदिम जाति विकास मंत्री रामविचार नेताम ने आज दंतेवाड़ा पहुंचकर बस्तर पंडुम बस्तर का उत्सव के संभाग स्तरीय कार्यक्रम स्थल का निरीक्षण किया। यह भव्य आयोजन 1 से 3 अप्रैल तक आयोजित किया जाएगा, जिसमें बस्तर संभाग के जनजातीय कलाकार अपनी समृद्ध संस्कृति और परंपराओं का प्रदर्शन करेंगे। निरीक्षण के दौरान उपमुख्यमंत्री ने आयोजन स्थल की व्यवस्थाओं, सांस्कृतिक कार्यक्रमों की रूपरेखा, प्रतिभागी दलों की सुविधाओं तथा

सुरक्षा व्यवस्था की बारीकी से जांच की। उन्होंने कहा कि बस्तर पंडुम बस्तर की जनजातीय कला और संस्कृति को पहचान दिलाने का एक ऐतिहासिक अवसर है।

उन्होंने इस उत्सव के महत्व को रेखांकित करते हुए कहा कि राज्य सरकार बस्तर की जनजातीय संस्कृति को बढ़ावा देने के लिए प्रतिबद्ध है। इस आयोजन से जनजातीय कलाकारों और शिल्पकारों को अपनी कला प्रदर्शित करने का सशक्त मंच मिलेगा। इस अवसर पर जिला प्रशासन के अधिकारी, जनप्रतिनिधि एवं स्थानीय नागरिक उपस्थित रहे। बस्तर पंडुम में जनजातीय नृत्य, लोकगीत, नाट्य, वाद्ययंत्र, वेशभूषा, गोदना, पारंपरिक व्यंजन और रीति-रिवाजों का भव्य प्रदर्शन किया जाएगा।

बस्तर परिवहन संघ चुनाव में 75 फीसदी हुआ मतदान

हरिभूमि न्यूज ▶▶| जगदलपुर

बीपीएस के इतिहास में पहली बार चतुष्कोणीय मुकाबला काफी दिलचस्प रहा। चार अलग-अलग पैनल में अध्यक्ष समेत कुल 28 प्रत्याशी मैदान में रहे। बस्तर परिवहन संघ के नयी कार्यकारिणी के लिए 22 मार्च की सुबह 8 बजे से शाम साढ़े 4 बजे तक मतदान हुआ, जिसमें 2172 मतदाताओं में से 1502 मतदाताओं ने अपने मताधिकार का प्रयोग किया। इस तरह लगभग 75 प्रतिशत मतदान हुआ। चुनाव अधिकारी एडवोकेट संतोष मिश्रा ने इसकी पुष्टि की है। मतदान समाप्ति के बाद शाम 6 बजे से मतगणना प्रारंभ हुआ, जो देर रात तक जारी रहा। इस दौरान चारों पैनल के प्रत्याशियों के साथ ही समर्थकों की भीड़ लगी रही।

संघ के अध्यक्ष के एक पद, उपाध्यक्ष के दो पद, सचिव के एक पद, सहसचिव के दो पद और कोषाध्यक्ष के एक पद के लिए 28 प्रत्याशी चुनाव मैदान में रहे। इस तरह एक-एक पद के लिए 4-4 प्रत्याशी अपना भाग्य आजमा रहे थे।

मतदान केंद्र बीपीएस कार्यालय में रही तगड़ी सुरक्षा व्यवस्था

बीपीएस चुनाव में पहली बार चार पैनल चुनाव मैदान में थे, जिसमें अपना पैनल दिवाल घड़ी चुनाव चिन्ह, विकल्प पैनल चुनाव चिन्ह गैस सिलेन्डर, एकता पैनल टेलीफोन चुनाव चिन्ह और परिवर्तन पैनल उगता सूरज चुनाव चिन्ह के साथ मैदान में उतरे थे। बस्तर परिवहन संघ चुनाव को लेकर संघ कार्यालय में सुबह से ही तगड़ी सुरक्षा व्यवस्था रही। पुलिस के जवानों को बड़ी संख्या में तैनात किया गया था।

माओवादियों से लोहा लेने वाले जांबाज जवानों से रूबरू हुए उपमुख्यमंत्री

आपकी भुजाओं की ताकत के कारण ही आज मैं सड़क मार्ग से बीजापुर आ पाया : शर्मा

हरिभूमि न्यूज ▶▶| जगदलपुर

उपमुख्यमंत्री विजय शर्मा आज बीजापुर पहुंचकर गंगालूर क्षेत्रान्तर्गत अंडरी के जंगलों में पुलिस और माओवादियों के साथ हुए मुठभेड़ में शामिल सुरक्षा बलों के जांबाज जवानों से बीजापुर के रक्षित केंद्र में मुलाकात की।

- जवानों के साहस को सराहा और उनकी हौसला अफजाई की

उन्होंने जवानों के साहसिक और सफल ऑपरेशन की सराहना कर उनका हौसला बढ़ाया। उपमुख्यमंत्री ने कहा कि सुरक्षा बलों के जवानों की भुजाओं की

ताकत के बदौलत आज मैं सड़क मार्ग से बीजपुर आया हूं। इसके पूर्व कोई भी गृहमंत्री सड़क मार्ग से बीजापुर नहीं आए। गौरतलब है कि 20 मार्च को हुई इस मुठभेड़ में 14 महिला माओवादी सहित कुल 26 वर्दीधारी माओवादियों के शव बरामद हुए हैं। शिनाख्त माओवादियों में डिवीसीएम, एसीएम, पीपीसीएम और पीएलजीए सदस्य शामिल थे। बस्तर रेंज में तैनात डीआरजी, ▶▶|शेष पेज 12 पर

इस अभियान से देश और दुनिया की सोच बदली है

उपमुख्यमंत्री ने कहा कि मैं मुख्यमंत्री विष्णुदेव साय की ओर से सभी जवानों के लिए शुभकामना संदेश लेकर आया हूं, आपके पराक्रम और शौर्य से बस्तर में सुख-शांति फिर से लौटेगी। इस अभियान से आपने देश और दुनिया की सोच बदली है। भीषण मुठभेड़ में हमारे एक जांबाज जवान शहीद हुए उसको मैं श्रद्धांजलि देता हूं। बस्तर शांति का टापू रहा है, परन्तु कुछ दिग्भ्रमित लोगों के कारण यह की शांति भंग हुई है। हमारे सुरक्षा बल और पुलिस के जवान ऐसे लोगों को खत्म करके ही रहेंगे। यह छत्तीसगढ़ का सबसे बड़ा ऑपरेशन रहा है। उन्होंने कहा कि छत्तीसगढ़ सरकार की पुनर्वास नीति के सकारात्मक परिणाम मिले है। इस अवसर पर बस्तर आईजी सुंदरराज पी,डीआईजी कमलोचन कश्यप, कलेक्टर, पुलिस अधीक्षक सहित अन्य पुलिस बल के अधिकारी-कर्मचारी उपस्थित थे।

रेडी-टू-ईट कार्य के भुगतान में धांधली आप ने संभाग आयुक्त को सौंपा ज्ञापन

हरिभूमि न्यूज ▶▶| जगदलपुर

आम आदमी पार्टी ने राज्य में महिला एवं बाल विकास विभाग के अंतर्गत आंगनबाड़ियों में वितरित की जा रही रेडी-टू-इट सामग्री के वितरण कार्य में हुई गंभीर अनियमितताओं और लंबित भुगतान के संबंध में बस्तर संभाग आयुक्त को प्रदेश सचिव तरुणा साबे के नेतृत्व मे मांगपत्र सौंपा। पार्टी ने मामले की जांच और दोषियों के खिलाफ कड़ी कार्रवाई की मांग की है। पार्टी के प्रदेश सचिव के नेतृत्व में जिले की टीम ने संभाग आयुक्त से मुलाकात की और आरोप लगाया कि शहर निवासी एक व्यापारी द्वारा आंगनबाड़ियों में सामग्री वितरण का कार्य किया जा रहा था, लेकिन संबंधित समितियों, मितानिनों और अन्य कामकाजी लोगों को उनका उचित भुगतान नहीं किया गया।

इस भुगतान के लंबित होने से श्रमिकों में भारी असंतोष है और कुछ कार्यकर्ताओं को बैंक चेक दिए गए, लेकिन खातों में पर्याप्त धन न होने के कारण भुगतान संभव नहीं हो सका। ▶▶|शेष पेज 12 पर

खबर संक्षेप

परीक्षा के बाद केंद्राध्यक्ष ने छात्रों को किया मोटिवेट

दुर्गूकोंदल। हाई स्कूल परीक्षा के अंतिम आमागढ़ में केन्द्राध्यक्ष के द्वारा आगामी वर्ष कक्षा 11 वीं में कौन सा विषय लेकर अध्ययन करना चाहेंगे, इस पर चर्चा किया गया। साथ ही ग्रष्म अवकाश में निरंतर अध्ययन से जुड़े रहने की सलाह दिया। परीक्षा केंद्र हाई स्कूल आमागढ़ में ईरागांव, हानपतरी एवं आमागढ़ से कुल 51 छात्र-छात्राएं हाई स्कूल सर्टिफिकेट परीक्षा में सम्मिलित हुए एवं 2 छात्र अनुपस्थित रहे। परीक्षा के सफल संचालन के लिए सहायक केंद्राध्यक्ष रघुनाथ सिंह साहू, प्रभारी प्राचार्य आमागढ़ सबल सिंह दीवान, उदेराम राम भुआर्य, विनोद कुमार साहू, वीरेंद्र कुमार रावटे, गजेंद्र शांडिल्य सहयोग रहा।

गहन स्वास्थ्य चिकित्सा शिविर का हुआ आयोजन

धनेलीकन्हार। छग संचालनालय आयुष के निर्देशानुसार गहन स्वास्थ्य चिकित्सा शिविर का आयोजन किया गया। गहन स्वास्थ्य चिकित्सा शिविर में एनिमिया कार्यकम आयोजित किया गया, जिसमें 128 लाभान्वित हुए। एनिमिया कार्यकम में आयुर्वेद चिकित्सा अधिकारी, धनेलीकन्हार शिविर प्रभारी एंव डॉ. सचिन विरखेड़े आयुष चिकित्सा अधिकारी पीढ़ापाल, डॉ ताता राव आयुष चिकित्सा अधिकारी सुरेली, कुलदीप फार्मासिस्ट परसोदा, जगन्नाथ साहू फार्मासिस्ट पीढापाल, दिनशो नरेटी औषधालय सेवक धनेलीकन्हार ने कार्यकम सफल बनाने में योगदान दिया।

विधायक एवं कलेक्टर ने नवदंपत्ति को दी बधाई

कांकेर। जिले के नरहरपुर ब्लॉक में आयोजित मुख्यमंत्री कन्या विवाह योजना के तहत 88 दंपति का विवाह संपन्न हुआ, जहां पर सभी नवदम्पतियों को 35-35 हजार रुपए के चेक वितरित वितरित किए गए। उक्त विवाह समारोह में पहुंचकर विधायक आशाराम नेताम और कलेक्टर निलेशकुमार महादेव क्षीरसागर ने नवदाम्पत्य जीवन में प्रवेश की बधाई एवं शुभकामनाएं दिया। मुख्यमंत्री कन्या विवाह योजनांतर्गत कांकेर और नरहरपुर ब्लॉक के 88 जोड़े विवाह के लिए शामिल हुए।

जनपद पंचायत दुर्गूकोंदल का प्रथम सम्मिलन 4 मार्च को

दुर्गूकोंदल। कलेक्टर निलेशकुमार महादेव क्षीरसागर द्वारा जनपद पंचायत दुर्गूकोदल की प्रथम सम्मिलन (विशेष) कलेक्टर कार्यालय (पंचायत) समय-सारणी अनुसार जनपद पंचायत दुर्गूकोदल काअध्यक्ष, उपाध्यक्ष एवं सदस्यों को प्रथम सम्मिलन की सूचना जारी की गई है। जनपद पंचायत दुर्गूकोदल का प्रथम सम्मिलन (विशेष) आयोजन करने की तिथि 24 मार्च निर्धारित की गई है।

पंचायत सचिवों की बेमियादी हड़ताल जारी, आदेश की प्रतियां जलाईं

हरिभूमि न्यूज ▶▶| फरसगांव

30 सालों से लड़ रहे अपने हक की लड़ाई, किसी सरकार ने नहीं सुनी हमारी बातः सचिव संघ

पंचायत सचिव पिछले 18 मार्च अनिश्चिकालीन हड़ताल पर है, जिससे पंचायत स्तर के कार्य प्रभावित हो रहे है। ग्रामीणों के पंचायत स्तर के काम काज नहीं हो पा रहे है, ग्रामीणों को परेशानियों का सामना करना पड़ रहा है, इन्ही समस्याओं को देखते हुए राज्य शासन द्वारा 21 मार्च को आदेश जारी कर हड़ताली पंचायत सचिवों को 24 घण्टे के भीतर हड़ताल को समाप्त कर अपने कर्तव्य पर वापस जाने के लिए कहा गया है। आदेश का अवहेलना करने पर अनुशासनात्मक कार्यवाही किया जाएगा।

वही पंचायत सचिवों ने हड़ताल के पांचे दिन राज्य सरकार के द्वारा आए आदेश पत्र की प्रति को जला कर हड़ताल को निरन्तर रखते हुए हड़ताल पर बने रहेगे, पंचायत सचिवों ने कहा हम पिछले 30 सालों से अपने हक की लड़ाई लड़ रहे हैं, किसी सरकार ने हमारी बात नहीं सुनी, हम अपनी मांगों को लेकर हड़ताल करते आ रहे है। वर्तमान सरकार ने चुनाव के समय वादा किया था पर अपने वादों को पूरा नहीं कर रहे है।

सचिवों ने कहा नहीं जाएंगे वापस, हड़ताल रहेगा जारी

ये रहे उपस्थित

इस दौरान ब्लाक अध्यक्ष उमेश पांडे, लक्ष्मण बघेल, नारायण पांडे, कुमेंद्र पांडे, डमरू राम नाग, कार्तिक नेताम, सूदरन, लकेश मरकाम, रीना, माधुरी सहित अन्य पंचायत सचिव उपस्थित रहे।

बस्तर पंडुम का जिला स्तरीय आयोजन, कार्यक्रम में शामिल हुए वनमंत्री

लोक परंपराओं के संरक्षण से हमारी संस्कृति होगी सुरक्षितः मंत्री कश्यप

हरिभूमि न्यूज ▶▶| नारायणपुर

जनजातीय बाहुल्य बस्तर संभाग की अद्भुत कला और संस्कृति को संरक्षित और संवर्धित करने के उद्देश्य से हर साल की तरह इस साल भी बस्तर पंडुम का आयोजन किया गया, जहां इस जिला स्तरीय कार्यक्रम में मुख्य अतिथि के रूप में प्रदेश के वन एवं जलवायु परिवर्तन, जल संसाधन, कौशल विकास, संसदीय कार्य एवं सहकारिता मंत्री केदार कश्यप शामिल हुए। उन्होंने कार्यक्रम को संबोधित करते हुए कहा कि बस्तर प्राकृतिक रूप से समृद्ध है, जिसे देखने के लिए देश विदेश पर्यटक प्रतिवर्ष हजारों की संख्या में आते हैं।

- लोकनृत्य, संस्कृति, परंपरा, खान-पान और वेशभूषा का संरक्षण है उद्देश्य

सतत विकास के लिए कला समूह को करें प्रोत्साहित

मंत्री केदार कश्यप ने कहा कि आदिवासियों की संस्कृति को बचाए रखने के लिए प्रदेश के मुख्यमंत्री विष्णुदेव साय के मंशानुरूप बस्तर पंडुम का आयोजन किया जा रहा है। बस्तर पंडुम के माध्यम से जनजातीय कला, लोककला, शिल्प, तीज-त्यौहार, खानपान, बोली-भाषा, रीति-रिवाज, वेश-भूषा, आभूषण, वाद्य यंत्र, पारंपरिक नृत्य, गीत-संगीत, नाट्य, व्यंजन और पेय पदार्थों के मूल स्वरूप को संरक्षित करना और कला समूहों के सतत विकास को प्रोत्साहित करना है। उन्होंने कहा कि सरकार वनवासी क्षेत्र में रहने वाले हमारे आदिवासी भाई एवं बहनों की संस्कृति एवं जल जंगल जमीन को बचाए रखने के लिए प्रतिबद्ध है।

संस्कृति को बचाए रखने की अपील

कार्यक्रम को जिला पंचायत अध्यक्ष श्री नारायण मरकाम ने संबोधित करते हुए कहा कि आदिवासी समाज के संस्कृति, वेशभूषा, रहन सहन, खान पान, बोली भाषा आदि को बचाए रखने के लिए मुख्यमंत्री श्री विष्णुदेव साय के इस कदम को ऐतिहासिक बताया है। देवताओं की पूजा पद्धति, विभिन्न जातियों की संस्कृति संबंधी जानकारी देते हुए कहा कि आने वाले पीढ़ी को संस्कृति, लोक नृत्य, वेशभूषा, जात्रा सहित बस्तर की संस्कृति को बचाए रखने के लिए अपील किया। नगरपालिका अध्यक्ष श्री इंद्रप्रसाद बघेल ने बस्तर पंडुम कार्यक्रम को संबोधित करते हुए कहा कि बस्तर पंडुम आयोजन से जनजातियों का संस्कृति को बचाए रखने के लिए सरकार की यह पहल सराहनीय है। छोटेडोंगर सरपंच श्रीमती संध्या पवार ने हल्बी बोली में संबोधित करते कहा कि जल जंगल जमीन को बचाने वाले वनांचल में रहने वाले लोग ही हैं। राज्य सरकार के द्वारा बस्तर पंडुम के माध्यम से आदिवासियों की जीवन पर्यंत किये जाने वाले कार्य ही संस्कृति के रूप में जाना जाता है, उसे संरक्षित करने के लिए बस्तर पंडुम एक माध्यम के रूप में यह उत्सव प्रतिवर्ष मनाया जाएगा। सरकार की यह कदम अस्मरणीय रहेगा।

प्रकृति से जुड़े हुए हैं वनांचल निवासी

वनमंत्री केदार कश्यप ने कहा कि वनांचल में रहने वाले लोग प्रकृति से जुड़े हुए हैं। उन्होंने विश्व वानिकी दिवस गत 21 मार्च को आयोजित हुआ, जिसका उल्लेख करते हुए कहा आदिवासी परंपरा को जिवित रखने के लिए कई अवसरों पर पत्ते से भोजन करते हैं। जंगल के लघुवनोपज आम, आंवला, महुआ, टोरा, चिरोंजी, तेंदु, बेहड़ा, चार, गोंद इत्यादि से निर्भर रहते हैं, ये जनजातियों का संस्कृति माना जाता है। उन्होंने कहा कि बस्तर पंडुम प्रतिवर्ष आयोजित किया जाएगा। बस्तर के लोग देवी देवताओं, आराध्य देवी की भक्ति करने वाले लोग हैं। हम सब सौभाग्य हैं कि देश दुनिया के लोग बस्तर की संस्कृति को अवलोकन करने आते है। उन्होंने कहा कि बस्तर पंडुम के माध्यम से बस्तर के एतिहासिक धरोहर कुटुमसर की गुफा, चित्रकोट जलप्रपात, हांदावाड़ा कांगेरवेली जैसे स्थानों का जिक्र करते हुए बस्तर की सुदरता को बनाए रखने कहा। उन्होंने गढ़बेंगाल में जन्में टायगर बॉय चेंदरू मण्डावी के द्वारा किये गये कार्यों का उल्लेख किया।

ऐतिहासिक आयोजन

सर्व आदिवासी समाज के संरक्षक रूपसाय सलाम ने कार्यक्रम को संबोधित करते हुए कहा कि बस्तर संभाग में जनजातीय बाहुल्य बस्तर संभाग की अद्भुत कला और संस्कृति को संरक्षित और संवर्धित करने के उद्देश्य से इस वर्ष बस्तर पंडुम का आयोजन किया जा रहा है, जो एक बस्तर के लिए ऐतिहासिक महत्व का आयोजन है। उन्होंने कहा कि बस्तर संभाग के लिए बस्तर पंडुम का आयोजन संस्कृति एवं परंपरा को बचाए रखने के लिए बेहतरीन कार्यक्रम साबित होगा। जिला स्तरीय बस्तर पंडुम कार्यक्रम का आयोजन ग्राम माहाका के इंडोर स्टेडियम में किया गया। जनजातीय नृत्य में नेतानार के कचरा वड्डे एवं साथियों ने प्रथम पुरस्कार प्राप्त किया। जनजातीय नाटक में कौशल कोर्राम एवं साथी, गीत में बोरावण्ड के हेमलता एवं साथी, वाद्ययंत्र में कोडोली के राजूराम एवं साथी, वेशभूषा एवं आभूषण में दिनेश सलाम एवं साथी, शिल्प एवं चित्रकला में बलदेव मण्डावी एवं साथी, पेय पदार्थ एवं व्यंजन में राधिका प्रतिमा एवं साथियों को पुरस्कार प्रदाय किया गया। कार्यक्रम में पद्मश्री वैद्यराज हेमचंद मांझी, राज्य अलंकरण दाउ मंदराजी पुरस्कार से सम्मानित पंडीराम मण्डावी, जिला पंचायत उपाध्यक्ष श्री प्रताप मण्डावी, जनपद पंचायत नारायणपुर के अध्यक्ष श्रीमती पिंकी उसेण्डी, ओरछा नरेश कोर्राम, नगरपालिका उपाध्यक्ष जय प्रकाश शर्मा, उपाध्यक्ष जनपद पंचायत श्री चैतुराम कुमेटी और श्री मंगडूराम नूरेटी, कलेक्टर प्रतिष्ठा ममगाईं, पुलिस अधीक्षक प्रभात कुमार, सीईओ जिला पंचायत आकांक्षा शिक्षा खलखो, डीएफओ ससिगानंदन के, अपर कलेक्टर बीरेन्द्र बहादुर पंचभाई, जिला पंचायत सदस्य, पार्षदगण, जनपद पंचायत सदस्य, जनप्रतिनिधि सहित बड़ी संख्या में ग्रामीणजन उपस्थित थे।

आधे घंटे की बारिश से भीग गए हजारों बोरे धान

हरिभूमि न्यूज ▶▶| जगदलपुर

बस्तर जिले के करपावण्ड इलाके में शनिवार की दोपहर बाद हुई आंधी और बारिश ने खुले में पड़े धान के बोरों को काफी नुकसान पहुंचाया है। ओडिशा सीमा पर स्थित कोलावल लैम्पस में घने जंगल के मैदान में 20 हजार से अधिक धान के बोरे पड़े हुए हैं। आधे घंटे की बारिश से प्लास्टिक के तालपतरी उड़ गए और लगभग सभी बोरे पानी में भीग गए। यहां ओले भी गिरे।

- कोलावल लैम्पस में खुले में पड़ा है 20 हजार बोरा धान

हरिभूमि ने शाम करीब 4 बजे लैम्पस कोलावल में नजरा देखा, जहां लैम्पस प्रबंधक सतीश पांडे मौके से गायब रहे। चपरासी सुखनाथ ने बताया कि 3-4 दिन में एक ट्रक धान का उठाव बड़ी मुश्किल से हो रहा है। बोरों को ढका गया है, लेकिन तेज आंधी ने तालपतरी उड़ा दिए। गौरतलब है कि 31 जनवरी को धान खरीदी बंद हो गई है। लगभग 2 महीने सरकारी खरीदी बंद होने का समय बीत चुका है। लेकिन जिला विपणन अधिकारी की लापरवाही और मिलर्स की मनमानी से सरकारी धान को भारी नुकसान हो रहा है। लैम्पस में मौजूद 5 कर्मचारियों ने बताया कि दिन और रात में रखवाली करनी पड़ रही है। आज भी बारिश ने हजारों बोरे धान को क्षति पहुंचाई है। लैम्पस प्रबंधक कई किमी दूर जैबेल में रहते है। उनके मोबाइल पर कॉल करने पर रिसीव नहीं किया।

यह मिलर्स की मनमानी है

इस संबंध में जिला सहकारी केन्द्रीय बैंक के अधिकारी एस.रजा ने बताया कि डीएमओ आरओ जारी करते है, उनके द्वारा मिलर्स को धान उठाने को कहा जाता है यदि इतने समय बाद भी धान का उठाव नहीं हो रहा है तो यह मिलर्स की मनमानी है। इस पर जल्दी पहल होनी चाहिए। बताया गया कि बंशी उमर बैस मिलर्स के नाम आरओ जारी हुआ है लेकिन कछुआ गति से कभी कभार एक ट्रक धान का उठाव होने से सरकारी धन का नुकसान हो रहा है।

गांवों को सशक्त बनाने वाले सरपंच, उपसरपंच जिपं व जनपद सदस्यों का किया गया सम्मान

हरिभूमि न्यूज ▶▶| भानुप्रतापपुर

जन-प्रतिनिधियों का सम्मान गोंड़वाना भवन भानुप्रतापपुर में समाज के द्वारा किया गया। समारोह में 52 पंचायत के सरपंच, उपसरपंच, जनपद सदस्य और जिला पंचायत सदस्य शामिल हुए। सभी प्रतिनिधियों का सम्मान करते हुए चांवल का टीका, गमछा और पेसा कानून का किताब भेंट किया गया। गोंड़वाना भवन में आयोजित कार्यक्रम में बताया गया कि ग्राम सभाओं को कैसे सशक्तिकरण करें, पेसा में दिए गए आधिकारों को कैसे गांवों में कानून के माध्यम से सशक्त बनाया जा सकता है, जिसमें हम अपने गांव के छोटे छोटे बुनियादी

ढांचा तैयार कर गांव को विकास की ओर ले सके, हम आदिवासी समाज पंचायती राज के व्यवस्था से चुनकर जनप्रतिनिधि है, पंचायती राज व्यवस्था, भारत में ग्रामीण इलाकों में स्थानीय स्वशासन की प्रणाली है। यह व्यवस्था ग्रामीण समुदाय को सशक्त बनाने और जमीनी स्तर पर लोकतंत्र को बढ़ावा देने के लिए बनाई गई है। पंचायती राज व्यवस्था के तहत, ग्राम पंचायतें, पंचायत समितियां और जिला परिषदें काम करती हैं, जो 5 साल तक हमें जिम्मेदारी दी गई है उसे खरा उतरना है। इससे समाज व गांव का विकास होगा। इस सम्मान समारोह में शिव तुमरेटी, देवलाल दुग्गा, जीवन ठाकुर, विनोद शोरी, अजय कोर्राम, हरिचंद कौवड़ो, काशी दर्रो, बिरेंद्र कोरेटी, तिलक दर्रो, बीरसिग, नरेश देव नरेटी, संजीव मंडावी, राधे लाल मंडावी, कृष्ण पोटाई, बीरसाय तेता, झाड़ूं राम उईका, कामदेव टेकाम, लालसिंह पोटाई, झाड़ू गोटा, शिव गोटा, खिलेश कौवड़ो, अर्जुन गोटा, कैलाश दर्रो अशोक तेता, राजेन्द्र उसेंडी आदि उपस्थित रहे।

प्रतिभागियों ने सांस्कृतिक कार्यक्रमों में लिया उत्साहपूर्वक हिस्सा

बस्तर पंडुम के शुभारंभ में पारंपरिक नृत्य व लोकगीतों की रोचक प्रस्तुति

हरिभूमि न्यूज ▶▶| जगदलपुर

स्थानीय प्रियदर्शिनी इंदिरा स्टेडियम में शनिवार को जिला स्तरीय बस्तर पंडुम का रंगारंग सांस्कृतिक कार्यक्रम के साथ शुभारंभ हुआ। इस अवसर पर जनप्रतिनिधियों एवं समाज प्रमुखों ने कहा कि यह आयोजन बस्तर की समृद्ध सांस्कृतिक विरासत को संरक्षित और संवर्धित करने के उद्देश्य से किया जा रहा है। बस्तर पंडुम के माध्यम से पारंपरिक नृत्य, लोकगीत, हस्तशिल्प और आदिवासी रीति-रिवाजों को मंच प्रदान किया जा रहा है, जिससे स्थानीय संस्कृति को नई पहचान मिल रही है। इस उत्सव में विभिन्न जनजातीय समूह अपनी कला और परंपराओं का प्रदर्शन कर रहे हैं, जिससे न केवल सांस्कृतिक जागरूकता बढ़ेगी बल्कि पर्यटन को भी बढ़ावा मिलेगा। उक्त कार्यक्रम में जिले के सभी विकासखंडों के स्थानीय लोक कलाकारों, जनजातीय समुदायों और संस्कृति प्रेमियों का उत्साह देखते ही बना। बस्तर पंडुम न केवल संस्कृति को सहेजने का प्रयास है बल्कि सामाजिक एकता और पारंपरिक मूल्यों को भी सुदृढ़ करने का एक महत्वपूर्ण अवसर भी है। इस दौरान हजारों प्रतिभागियों ने बढ़-चढ़ कर उत्साहपूर्वक भाग लिया।

- हस्तशिल्प और आदिवासी रीति-रिवाजों को मिला समुचित मंच

उल्लेखनीय है कि बस्तर पंडुम के अन्तर्गत अनेक विधाएं शामिल की गई है। जिसमें जनजातीय नृत्यों के तहत गेड़ी, गौर-माड़िया, ककसाड़, मांदरी, हुलकीपाटा, परब सहित लोक गीत श्रृंखला के तहत जनजातीय गीत- चैतपरब, लेजा, जगारगीत, धनकुल, हुलकी पाटा रीति-रिवाज, तीज त्यौहार, विवाह पद्धति एवं नामकरण संस्कार आदि जनजातीय नाट्य श्रेणी में भतरा नाट्य जिन्हें लय एवं ताल, संगीत कला, वाद्य यंत्र, वेषभूषा, मौलिकता, लोकधुन, वाद्ययंत्र, पारंपरिकता, अभिनय, विषय-वस्तु, पटकथा, संवाद, कथानक के मानकों के आधार पर मूल्यांकन किया गया। इसके अलावा जनजातीय वाद्य यंत्रों का प्रदर्शन के तहत धनकुल, ढोल, चिटकुल, तोड़ी, अकुम, झाब, मांदर, मृदंग, बिरिया ढोल, सारंगी, गुदुम, मोहरी, सुलुङ, मुंडाबाजा, चिकारा शामिल रहे। जिन्हें संयोजन, पारंगता, प्रकार, प्राचीनता के आधार पर अंक दिए गए। जनजातीय वेशभूषा एवं आभूषण का प्रदर्शन विधा में लुरकी, करधन, सुतिया, पैरी, बाहूंटा, बिछिया. ऐंठी, बन्धा, फुली, धमेल, नांगमोरी, खोचनी, मुंदरी, सुर्रा, सुता, पटा, पुतरी, नकबेसर जैसे आभूषण में एकरूपता, आकर्षकता, श्रृंगार, पौराणिकता को महत्व दिया गया। जनजातीय शिल्प एवं चित्रकला का प्रदर्शन विधा के अंतर्गत घड़वा, माटी कला, काष्ठ, ढोकरा, लौह प्रस्तर, गोदना, भित्तीचित्र, शीशल, कौड़ी शिल्प, बांस की कंघी, गीकी (चटाई), घास के दानों की माला प्रदर्शन प्रस्तुतियां हुई। साथ ही जनजातीय पेय पदार्थ एवं व्यंजन का प्रदर्शन- सल्फी, ताड़ी, छिंदरस, लांदा, कोसरा, जोन्धरा एवं मड़िया पेज, चापड़ा चटनी, सुक्सी पुड़गा,मछरी पुड़गा,मछरी झोर, आमट साग, तिखुर, बोबो इत्यादि के बनाने की विधि, स्थानीय मसाले, स्वाद, प्रकार का प्रस्तुतिकरण बस्तर पंडुम के मुख्य आकर्षण रहे।

समाज प्रमुखों ने कहा सरकार की सराहनीय पहल

पूर्व विधायक एवं सर्व आदिवासी समाज के कार्यकारी प्रदेश अध्यक्ष राजाराम तोड़ेम ने बस्तर पंडुम को राज्य सरकार की जनजातीय समुदाय की सांस्कृतिक विविधता को देश-दुनिया में पहुंचाने की अनुपम प्रयास रेखांकित किया। वहीं पूर्व विधायक लछुराम कश्यप ने बस्तर पंडुम को जनजातीय संस्कृति को संरक्षित एवं संवर्धित करने की दिशा में उल्लेखनीय पहल निरूपित करते हुए बस्तर पंडुम में सहभागी बने सभी लोक कलाकारों और सर्व आदिवासी समाज के सदस्यों से इस दिशा में गांव-गांव तक जागरूकता लाने सहित भावी पीढ़ी को जोड़ने का आग्रह किया। जिला पंचायत के उपाध्यक्ष बलदेव मंडावी ने बस्तर पंडुम को जनजातीय समुदाय के भावी पीढ़ी के लिए समृद्ध सांस्कृतिक विरासत को सीखने-समझने का बेहतर मंच बताते हुए कहा कि वर्तमान समय में भावी पीढ़ी अपनी संस्कृति,परम्परा, रीति-रिवाजों से दूर हो रही है। इस अवसर पर क्षेत्र के जनप्रतिनिधियों सहित कलेक्टर हरिस एस, एसपी शलभ सिन्हा, सीईओ जिला पंचायत प्रतीक जैन और जिला प्रशासन के अधिकारी-कर्मचारी तथा बड़ी संख्या में सर्व आदिवासी समाज के पदाधिकारी एवं सदस्य व गणमान्य नागरिक मौजूद रहे।

पेज 11 के शेष

आत्मसमर्पित नक्सलियों...

नक्सलियों में उत्साह देखने को मिला। इस अवसर पर बस्तर कमिश्नर डोमन सिंह, आईजी पी सुंदरराज, डीआईजी कमलोचन कश्यप, कलेक्टर बीजापुर संबित मिश्रा, डीएफओ रंगानाथा रामाकृष्णा वाय, सीईओ जिला पंचायत हेमंत रमेश नंदनवार, उप निदेशक इन्द्रावती टाईगर रिजर्व संदीप बल्गा सहित वरिष्ठ अधिकारीगण उपस्थित थे।

पुनर्वास केंद्र .....

आमदनी के स्त्रोत हासिल हो सके उस दिशा विशेष प्रयास करने के निर्देश कलेक्टर एवं सीईओ जिला पंचायत को दिए। राज मिस्त्री के कार्य सीखने पर कुछ लोगों ने उत्साहित होकर कहा कि प्रशिक्षण के उपरांत सिविल कार्य करेंगे ताकि व्यवसाय एवं आमदनी का स्त्रोत मिल सके।

नक्सल प्रभावित ....

अरनपुर-जगरगुंडा इलाके में स्थित है, यह धुर नक्सल प्रभावित इलाका रहा है। सरकार के नक्सल उन्मूलन अभियान की सफलता के चलते अब यहां शांति और विकास की बयार बहने लगी है, जिसके फलस्वरूप यहां स्वास्थ्य, शिक्षा, सड़क सहित अन्य बुनियादी सुविधाएं तेजी से पहुंचने लगी है। बताया जाता है कि वर्ष 2004-05 में एनएमडीसी द्वारा ग्राम पोटाली सब हेल्थ सेंटर का निर्माण कराया गया था। निर्माण के कुछ समय बाद ही नक्सली हिंसा और सलवा जुडूम आंदोलन के कारण यह पूरी तरह से बंद हो गया और स्वास्थ्य केन्द्र का भवन खंडहर में तब्दील हो गया। नक्सलियों ने इस भवन की दीवारों पर धमकी भरे संदेश लिख दिए थे और इस भवन का उपयोग करने वालों को नुकसान पहुंचाने की चेतावनी देते थे, जिसके चलते यह उप स्वास्थ्य केन्द्र पूरी तरह से अनुपयोगी हो गया था।

मजबूत इरादों के चलते उप स्वास्थ्य केंद्र खुला : स्वास्थ्य विभाग बस्तर संभाग के संयुक्त संचालक डॉ. केके नाग ने बताया कि ग्रामीणों, जिला प्रशासन और स्वास्थ्य विभाग के मजबूत इरादों के चलते इस परियोजना को पुनः गति मिली और यह स्वास्थ्य केंद्र पूरी तरह से चालू हो गया। अब महिलाओं को इलाज के लिए दूर नहीं जाना पड़ेगा। उप स्वास्थ्य केंद्र पोटाली का दोबारा खुलना दिखाता है कि जब सरकार, स्थानीय लोग और अंतरराष्ट्रीय संस्थाएं साथ काम करती हैं, तो मुश्किल इलाकों में भी अच्छी सुविधाएं मिल सकती हैं। भारत सरकार की अस्पिरेशनल ब्लॉक प्रोग्राम और छत्तीसगढ़ सरकार की नियाद नेल्लानार योजना की मदद से यह संभव हुआ, जिसमें विश्व स्वास्थ्य संगठन इंडिया ने भी सहयोग किया है।

लालबाग में मंदिर ....

धार्मिक आस्था केंद्र को एकाएक तोड़फोड़ करना अनुचित कृत्य है। उन्होंने कहा इस पूरे मामले में नगर निगम का अमला तोड़फोड़ में जुटा है। इस कार्रवाई से आमजन व शिव भक्तों में काफी रोष है। लगभग 12 बजे जैसे ही विश्व हिंदू परिषद को यह जानकारी मिली। विहिप व बजरंग दल के पदाधिकारी वहां पहुंचकर अपना विरोध जताया। इस मौके पर पुलिस बल भी कोतवाली थाना प्रभारी शिवानंद सिंह के नेतृत्व में उपस्थित था। इस मौके पर लालबाग मैदान की ओर जाने वाली मार्ग में कुछ देर तक चक्काजाम की स्थिति भी रही। विश्व हिंदू परिषद का कहना है कि हिंदुत्व के नाम पर बनी सरकार ही हिंदुत्व की भावना की अनदेखी कर एक ओर हिंदू मनोभावनाओं को तोड़ने का प्रयास कर रही है जो अनुचित है। अतिक्रमण के नाम से यदि कार्यवाही करती है तो उन सभी स्थानों को चिन्हित किया जाना चाहिए। एक पक्षीय कार्यवाही अनुचित है। इस मौके पर विश्व हिंदू परिषद के विभाग मंत्री रवि ब्रम्हचारी, योगेन्द्र कौशिक व अन्य पदाधिकारी मौजूद थे। सभी का कहना था कि समय रहते प्रशासन अतिउत्साह में ऐसा कार्य न करें जिससे भविष्य में उसका विपरीत प्रभाव पड़े।

आपकी भुजाओं की ....

एसटीएफ, बस्तर फाइटर, कोबरा, सीआरपीएफ, बीएसएफ, आईटीबीपी सीएएफ और अन्य समस्त सुरक्षा बल सदस्यों द्वारा मजबूत मनोबल एवं स्पष्ट लक्ष्य के साथ बस्तर क्षेत्र की शांति, सुरक्षा व विकास हेतु समर्पित होकर कार्य किया जा रहा है। वर्ष 2025 में बस्तर संभाग अंतर्गत सुरक्षा बलों द्वारा प्रभावी रूप से प्रतिबंधित एवं गैर कानूनी सीपीआई माओवादी संगठन के विरुद्ध माओवादी विरोधी अभियान संचालित किये जाने के परिणाम स्वरूप विगत 80 दिनों में कुल 97 हार्डकोर माओवादियों के शव बरामद किए गए। जिसमें जिला-बीजापुर में विगत 80 दिनों में 82 माओवादियों के शव बरामद हुए हैं।

रेडी-टू-इट कार्य के ....

आम आदमी पार्टी ने इस गंभीर मुद्दे को लेकर बस्तर संभाग के अधिकारियों से जवाबदेही तय करने की मांग की है और आरोप लगाया कि महिला एवं बाल विकास विभाग के अधिकारियों को इस मामले की भनक क्यों नहीं लगी। पार्टी ने यह भी कहा कि यह प्रशासन की मिलीभगत का मामला हो सकता है, जिससे आदिवासी क्षेत्रों में ठेकेदारों द्वारा कार्यकर्ताओं का शोषण हो रहा है। आम आदमी पार्टी ने इस मामले की गंभीरता को देखते हुए एक आईएएस अधिकारी को नोडल अधिकारी के रूप में नियुक्त करने की विशेष मांग की है ताकि इस मामले की निगरानी और समाधान सुनिश्चित किया जा सके।

भ्रष्टाचार के खिलाफ जारी रहेगा मुहिम : पार्टी के जिला अध्यक्ष शुभम सिंह ने कहा कि आम आदमी पार्टी हमेशा शोषित वर्ग की आवाज उठाती रही है और इस मामले में भी वह भ्रष्टाचार के खिलाफ मुहिम जारी रखेगी। वरिष्ठ नेता नवनीत सराठे ने इस मुद्दे को गंभीरता से लिया और प्रशासन से शीघ्र और प्रभावी कार्यवाही की उम्मीद जताई। इस दौरान प्रदेश सचिव तरुणा साबे, वरिष्ठ नेता नवनीत सराठे, सोनू कश्यप, उत्तम नाग,राकेश कश्यप,ईश्वर कश्यप,गोपाल कस्यप,अमित,दशमू बघेल,लुकाश प्रधान ,मोहन ठाकुर सहित अन्य पार्टी कार्यकर्ता उपस्थित थे।

खबर संक्षेप

नया ट्रांसफॉर्मर लगाकर बिजली बहाल की गई

घाटलोहंगा। ग्राम पंचायत कुरकानार एवं ग्राम पंचायत टिकरालोहंगा में 3 दिन से लाइट गुल से ग्रामीण परेशान थे। सूचना मिलने पर बिजली विभाग के अधिकारी एनएस कशी ने समस्या का समाधान किया और आज उनके पहल पर ग्राम पंचायत टिकरालोहंगा में जला ट्रांसफॉर्मर को बदल कर नया ट्रांसफार्मर लगाया है। ग्राम पंचायत कुरूकानार में तार टूटने से लाइट गुल की समस्या थी जिसे तत्काल तार जुड़वा कर लाइन बहाल किया गया।

छात्राएं सात दिवसीय कैंप के लिए अंबिकापुर रवाना

भोंड। राष्ट्रीय सेवा योजना कार्यक्रम समन्वयक शहीद महेंद्र कर्मा विश्व विद्यालय बस्तर के मार्गदर्शन एवं प्राचार्य मां गंगादई शासकीय महाविद्यालय बस्तर प्रो. भावेश कुमार नेताम एवं प्रो मौसमी विश्वास , जिला संगठक राष्ट्रीय सेवा योजना के दिशा निर्देश पर राष्ट्रीय सेवा योजना राज्य स्तरीय कैंप के लिए शहीद महेंद्र कर्मा विश्वविद्यालय बस्तर की ओर से मां गंगादई शासकीय महाविद्यालय बस्तर की छात्राएं कु. काजल कश्यप एवं कु. दुतिका मंडावी अंबिकापुर के लिए रवाना हो गए हैं। कार्यक्रम अधिकारी रघुनंदन भूआर्य, शेषनारायण उईके एवं समस्त स्टॉफ ने उक्त छात्राओं को शुभकामनाएं दी एवं राज्य स्तरीय कैंप के लिए रवाना किया।

सतनाम महोत्सव का हुआ आयोजन

गीदम। गुरु घासीदास सतनाम सेवा समिति गीदम के तत्वाधान में सतनाम महोत्सव का आयोजन 23 मार्च रविवार को सतनाम भवन परिषद वार्ड नंबर 14 कड़ती पारा गीदम में किया जा रहा है। इस कार्यक्रम में मुख्य अतिथि के रूप में दंतेवाडा विद्यालय चैतराम अटामी व कार्यक्रम के अध्यक्ष के रूप में नगर पंचायत गीदम अध्यक्ष रजनीश सुराना उपस्थित रहेंगे।

टोण्डामार्का गांव कभी नक्सलियों का था सुरक्षित ठिकाना

दुर्गम स्थान टोण्डामार्का पहुंच सीआरपीएफ ने किया इलाज

हरिभूमि न्यूज ▶▶| कोण्टा

सीआरपीएफ 131वीं बटालियन ने दुर्गम गांव टोण्डामार्का पहुंच ग्रामीणों का इलाज कर जरूरत के सामान वितरण किए। कमांडेन्ट दीपक कुमार साहू की उपस्थिति में कोण्टा ब्लॉक के चिंतागुफा थाना क्षेत्र के ग्राम टोण्डामार्का में सिविक एक्शन कार्यक्रम का आयोजन किया गया। जिसमें बडी संख्या में ग्राम टोण्डामार्का, गुडराजपाड़ कन्हीमार्का, दुर्मा, पोटेबंग, एल्मागुंडा के ग्रामीण सीआरपीएफ कैम्प टोण्डामार्का पहुँचे इस शिविर का लाभ उठाया।

उच्च अधिकारियों के निर्देशन पर अजीत कुमार सहायक कमांडेन्ट, शेजोल राहुल सुरेश सहायक कमांडेन्ट ने अपनी बी.एंव एफ.131 वाहिनी की टीम के साथ प्रोगाम का आयोजन कर ग्रामीणों को जरुरत का सामान वितरित किया गया एवं इसी अवसर पर डॉक्टर दर्शप्रीत सिंह चिकित्सा अधिकारी 131 बटालियन के द्वारा ग्रामीणो कि उचित चिकित्सा हेतु मेडिकल कैम्प लगाया गया। जिसमें ग्रामीणों का समान्य स्वास्थय चैकअप मरीजों जिसमे महिलाओं पुरुष व बच्चों उचित ईलाज कर आवश्यक दवाईया का वितरण किया गया। साथ ही मलेरिया से बचने के उपाय व सही वक्त पर ईलाज कि सलाह डॉक्टर के द्वारा दिया गया।

कार्यकम मे उपस्थित सभी ग्रामीणों के लिए भोजन का प्रबंध किया गया। ज्ञात हो कि चिंतागुफा थाना क्षेत्र का ग्राम टोण्डामार्का गांव कभी नक्सलियों का सुरक्षित ठिकाना माना जाता रहा है। इस इलाके में चौबिसों घंटे नक्सलियों की मौजूदगी रहती थी, लेकिन जब से टोण्डामार्का मे सीआरपीएफ का कैम्प खोला गया है उसके बाद से सुरक्षा बलों के अधिकारियों द्वारा कई बार ग्रामीणों की बैठक लेकर उन्हें विश्वास दिलाया गया कि सुरक्षाबलों की तैनाती उस गांव के विकास और ग्रामीणों की सुरक्षा के लिए की गयी। इसके बाद ग्रामीणों और सुरक्षाबलों के बीच बेहतर संबध स्थापित हुआ है। उक्त प्रोग्राम के तहत केन्द्र सरकार द्वारा चलाई जा रही जन कल्याणकारी योजना के बारे में भी ग्रामीणों को विस्तृत जानकारी दिया गया।

इस अवसर पर ग्रामीणों को संबोधित करते हुए कमांडेन्ट ने कहा दुर्गम स्थान पर मौजूद ग्रामीणों को वास्तविक लाभ पहूंची इसके लिए सिविक एक्शन प्रोग्राम आयोजित किए जाते है। क्षेत्र के सभी ग्रामीण हमारा परिवार है और गाँव हमारा घर है हम अपने परिवार रुपी सभी ग्रामीण लोगो की सहायता एंवम सहयोग के लिए हमेशा तत्पर रहेगे। विकास कार्यों को करवाने, ग्रामीणों की सुरक्षा एवं उनकी समस्याओं का समाधान हेतु सीआरपीएफ सदैव उनके साथ है।

काम पर लौटने के आदेश से नाराज सचिवों ने आदेश की प्रतियां जलाईं

हरिभूमि न्यूज ▶▶| भोंड

विकासखण्ड बस्तर के अंतर्गत लाल बहादुर शास्त्री स्टेडियम में 17 मार्च से हड़ताल पर बैठे पंचायत सचिव संघ के सदस्यों ने आज

- आदेश और कार्रवाई की धमकी से सचिव संघ में आक्रोश

अपनी नाराजगी जाहिर करते हुए सरकार के आदेश की प्रतियां जला दीं। सचिव संघ का कहना है कि सरकार द्वारा जारी किए गए आदेश में कर्मचारियों के अधिकारों का उल्लंघन किया गया है और उन्हें जबरन काम पर लौटने की धमकी दी जा रही है।

पंचायत सचिव संघ के अध्यक्ष रूपसिंह बघेल ने सरकार के इस आदेश के खिलाफ विरोध प्रदर्शन करते हुए उचित बातचीत की मांग की है। उन्होंने स्पष्ट किया कि जब तक उनकी मांगें पूरी नहीं होतीं, तब तक उनका संघर्ष जारी रहेगा और वे काम पर नहीं लौटेंगे।

इस अवसर पर धनेश्वर जोशी, विद्या नेताम, हेमधर ठाकुर, पदम बघेल, मदन बघेल, नेहरू मौर्य, लक्ष्मीनाथ निषद, जगदीश कश्यप, लक्ष्मण बघेल, दिलीप कश्यप, देवेश ठाकुर, राजकुमार बघेल, साधुराम मौर्य, भीम बघेल, राजेश नेताम, पनकु राम कश्यप, अनन्त कश्यप, जय सिंह कश्यप, पूर्णिमा सार्दुल, पारेश्वरी बघेल, संगीता यादव, पुष्पलता ठाकुर, दीपिका गांवर, बिगनेश्वर सार्दुल, जोगेंद्र पांडेय, मनु बघेल, चेतना बघेल, खूतू सिंह ठाकुर, विक्रांत भारद्वाज, सोना देई बघेल, जोगेश्वर पाणिग्राही, रिंगो दीवान समेत कई सदस्य उपस्थित रहे।

कांग्रेस समर्थित सदस्यों ने सादगी के साथ लिया शपथ

हरिभूमि न्यूज ▶▶| भोंड

जनपद पंचायत बकावंड में गुरुवार को शपथ ग्रहण समारोह का आयोजन किया गया, जिसमें सीईओ और तहसीलदार ने कांग्रेस समर्थित जनपद सदस्यों को पद एवं गोपनीयता की शपथ दिलाई। जिनमें मुख्य रूप से जशकेतन जोशी, लालेन्द्र बाकड़े, जगमोहन बघेल, बैसाखू भारती, राजमन भारती, निर्मला कश्यप, दमयंती कश्यप, सीतावती कश्यप, नीरबती बघेल, मंगलदेई बघेल शामिल रहे। इस अवसर पर संबंधित अधिकारियों और गणमान्य नागरिकों की उपस्थिति रही। शपथ ग्रहण के साथ ही सदस्यों ने क्षेत्र के विकास और जनता की सेवा के लिए अपने दायित्वों का पालन करने का संकल्प लिया।

पंचायत सचिवों की मांग को जायज ठहराया

कांग्रेस समर्थित जनपद सदस्यों ने शपथ ग्रहण समारोह के तुरंत बाद जनपद के समक्ष शासकीयकरण की 1 एक सूत्रीय मांग को लेकर बेमियादी हड़ताल पर बैठे पंचायत सचिवों की मांग का समर्थन किया, सदस्य जगमोहन बघेल ने कहा कि क्षेत्रीय विधायक लखेश्वर बघेल हमेशा कर्मचारी हितैषी रहे हैं उन्होंने पिछली सरकार के दौरान भी इस मांग को लेकर अपनी ओर से पूरा जोर लगाया था।

डॉ. वीरेंद्र पुनः बने अध्यक्ष

हरिभूमि न्यूज ▶▶| बस्तर

राजपूत छत्रीय महासभा छत्तीसगढ़ रहटादाह पंजीयन क्रमांक 1282 उप समिति जगदलपुर के त्रिवार्षिक चुनाव संपन्न हुआ।

इस चुनाव में केंद्रीय चुनाव पर्यवेक्षक के रूप में कांकेर उप समिति से ठाकुर राजेन्द्र सिंह ठाकुर, गिरीश गौतम, ठाकुर धीरज सिंह के उपस्थिति में उप समिति जगदलपुर का त्रिवार्षिक चुनाव संपन्न हुआ। उप समिति जगदलपुर के सभी 17 पदाधिकारी निर्विरोध चुने गए।

अध्यक्ष डॉ. वीरेंद्र सिंह राजपूत, उपाध्यक्ष डॉ.मुकेश सिंह, कोषाध्यक्ष प्रकाश चंद ठाकुर, सचिव ठाकुर नोहर सिंह राजपूत, उपसचिव ठाकुर सतीश सिंह, केंद्रीय कार्यकारिणी सदस्य ठाकुर गोपाल सिंह राजपूत, केंद्रीय निर्णायक सदस्य ठाकुर राजेंद्र सिंह राजपूत, एवं उप समिति जगदलपुर के कार्यकारिणी सदस्य के रूप में ठाकुर ऐक सिंह, ठाकुर अश्वनी सिंह राजपूत, ठाकुर प्रवीण सिंह ठाकुर प्रकाश वर्मा, ठाकुर मुकेश सिंह, डॉ. पीएस बैस और तीन मनोनीत कार्यकारिणी सदस्य नियुक्त किए गए। ठाकुर शिव सिंह राजपूत, ठाकुर राकेश सिंह राजपूत, भूपेंद्र सिंह राजपूत।

साथ में महिला मंडल और युवा मंडल का भी चुनाव संपन्न हुआ जिसमें महिला मंडल अध्यक्ष श्रीमती सुषमा राजपूत , सचिव श्रीमती सुरेखा चंदेल और युवा मंडल अध्यक्ष ठाकुर यतेंद्र सिंह विनोद, सचिव तोयेश चंदेल सहित सभी 17 पद निर्विरोध चुने गए।

लामकेर में उन्मुखीकरण परियोजना का आयोजन

बस्तर। बस्तर ब्लॉक के ग्राम पंचायत लामकेर में भारत ग्रामीण आजीविका फाउंडेशन द्वारा संचालित हाई इम्पैक्ट मेगा वाटर शेड परियोजना के तहत उन्मुखीकरण कार्यक्रम का आयोजन किया गया था। जिसका संचालन बस्तर सेवक मंडल संस्था के द्वारा किया जा रहा है। महात्मा गांधी नरेगा योजनांतर्गत जिले के विकासखण्ड बस्तर बीआरएलएफ द्वारा संचालित हाई इंम्पैक्ट मेगा वाटर शेड परियोजना को आगामी 4 वर्षों (अक्टूबर 2024 से सितम्बर 2028 तक) के लिए प्रारम्भ किया जा रहा है। हाई इंम्पैक्ट मेगा वाटर शेड परियोजना का संचालन संस्था बस्तर सेवक मंडण्ल जगदलपुर से किया जा रहा है । ग्रामीण क्षेत्रों में ग्रामीणों को आजीविका के साथ जोड़ने कृषि एवं प्राकृतिक संसाधन प्रबंधन (एनआरएम) संबंधित कार्यों को बढ़ावा देने हेतु बीआरएलएफ अन्तर्गत बस्तर सेवक मंण्डल संस्था सीएसओ की मदद कर रही है सीएसओ के द्वारा महात्मा गांधी नरेगा अंतर्गत वाटर सेड व आजीविका संबंधित कार्यों को किया जाना हैं।

समाज प्रमुखों एवं आम नागरिकों से शांति बनाए रखने की अपील

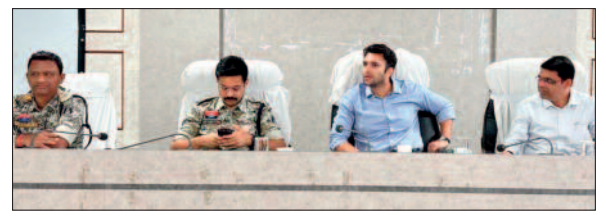

हरिभूमि न्यूज ▶▶| दन्तेवाड़ा

कलेक्टर मयंक चतुर्वेदी की अध्यक्षता में शुक्रवार को कलेक्टोरेट के सभागार में आयोजित शांति समिति की बैठक के दौरान समाज प्रमुखों और सभी नागरिकों से शांति और सामाजिक सौहार्द बनाए रखने सहित आपसी तालमेल व भाई-चारा बनाए रखने एवं कानून व्यवस्था में सहयोग करने की अपील की गई। साथ ही यह भी आश्वासन दिया गया कि शांति और सुरक्षा व्यवस्था बनाए रखने हेतु उचित कानूनी कार्यवाही सुनिश्चित की जाएगी। बैठक के दौरान प्रार्थना सभा एवं चंगाई सभा आयोजन हेतु सतर्कता बरतने सहित नियमानुसार अनुमति प्राप्त करने, मतांतरित-विश्वासी परिवार के पारिवारिक अनुष्ठान शादी-विवाह, अन्य सांस्कृतिक कार्यक्रम करने के लिए सजगता आदि सहित चैत्र नवरात्रि पर्व के दौरान शांति एवं कानून व्यवस्था बनाये रखने के संबंध में सहयोग प्रदान करने, 31 मार्च को ईदुल फितर, 6 अप्रैल को रामनवमी शोभा यात्रा तथा 18 अप्रैल को गुड फ्राईडे के दौरान शांति एवं कानून व्यवस्था बनाये रखने के संबंध में विस्तृत चर्चा की गई। वहीं सभी लोगों से आग्रह किया गया कि किसी व्यक्ति विशेष द्वारा किसी धर्म, जाति, समुदाय पर सोशल मीडिया अथवा अन्य किसी माध्यम से गलत टिप्पणी या आपराधिक कृत्य किया जाता है तो इसे धार्मिक रूप न देवें। ऐसे व्यक्ति पर कानून के तहत कार्यवाही की जावेगी। धार्मिक जुलुस, सभा में द्वेषपूर्ण भाषण या टिप्पणी नहीं करें।

चार माह से वेतन नहीं, आर्थिक तंगी और मानसिक तनाव से परेशान

हरिभूमि न्यूज ▶▶| बीजापुर

छत्तीसगढ़ में पिछली कांग्रेस सरकार में महात्मा गांधी नरेगा योजना में कार्यरत कर्मचारियों का आंदोलन अखबार की सुर्खियों में रहा। बीजेपी की सरकार बनने के बाद इन कर्मचारियों को इस सरकार से काफी उम्मीदें हैं, लेकिन अब उनके सब्र का बांध टूटता नजर आ रहा है। बीते एक साल में ये कर्मचारी मानव संसाधन लागू कराने संघर्ष करते रहे।

कमेटी बनी किंतु निर्णय नहीं आ पाया इसके विपरीत कर्मचारियों पर पी एम आवास , एस बी एम के अलावा अन्य कार्य लिए जा रहे है और तो और इन्हें विगत 4 माह से वेतन भी नहीं दिया गया है। इन आर्थिक तंगी और मानसिक तनाव के कारण महासंघ के आह्वान पर मनरेगा कर्मचारियों ने कलेक्टर संबित मिश्रा को 4 सूत्रीय मांगों को लेकर ज्ञापन सौंपा है। कलेक्टर संबित मिश्रा ने इनके वेतन भुगतान से संबंधित यथासंभव प्रयास करने का भरोसा दिलाया है। 4 सूत्रीय मांग में नियमितीकरण की प्रक्रिया पूर्ण होने तक मनरेगा कर्मियों के सेवा एवं सामाजिक सुरक्षा हेतु मानव संसाधन नीति तत्काल लागू किया जावे। पूर्व में किये गये हड़ताल अवधि का वेतन मानदेय तत्काल प्रदान करें। विगत 3 व 5 माह से लंबित वेतन व मानदेय का तत्काल भुगतान किया जावे। मनरेगा कर्मियों से केन्द्र व राज्य भासन के निर्देशानुसार महात्मा गांधी नरेगा योजना के अलावा अन्य कोई कार्य न लिया जावे।

हड़ताल पर जाने की बन रही रणनीति

ज्ञापन में कहा गया है कि जल्द ही मानव संसाधन नीति लागू नहीं करने, पूर्व हड़ताल अवधि व विगत 5 माह से लंबित वेतन व मानदेय का भुगतान न होने तथा महात्मा गांधी नरेगा योजना के अलावा अन्य कोई कार्य कराये जाने पर छत्तीसगढ़ प्रदेश के समस्त 12500 मनरेगा कर्मी हड़ताल पर जाने को मजबूर होंगे। कलेक्टर को ज्ञापन सौंपे जाने के दौरान छत्तीसगढ़ मनरेगा अधिकारी कर्मचारी महासंघ के जिला अध्यक्ष महेन्द्र सिंह ठाकुर , जिला जनपद स्तर के पदाधिकारी के अलावा बड़ी संख्या में मनरेगा कर्मचारी उपस्थित थे।

1 करोड़ 27 लाख का भुगतान बाधित

वर्तमान में जिले में लगभग 150 कर्मचारी मनरेगा योजना में कार्यरत हैं, जिनका वेतन राशि कुल 1 करोड़ 27 लाख रुपए भुगतान नहीं हो पाया है।

धूमधाम से मनाई जाएगी राम नवमी

गीदम। नगर में इस वर्ष भी राम नवमी महोत्सव को अत्यंत धूमधाम और भक्तिपूर्ण माहौल में मनाने की तैयारियाँ जोरों पर हैं। इस संदर्भ में नगर के प्रतिष्ठित नागरिकों एवं युवा वर्ग की एक महत्वपूर्ण बैठक आयोजित की गई। बैठक में नगर पंचायत अध्यक्ष रजनीश सुराना एवं राम जन्मोत्सव समिति के अध्यक्ष राजेश गुप्ता के नेतृत्व में कई अहम निर्णय लिए गए, जिससे कि इस वर्ष का आयोजन पहले से भी अधिक भव्य और ऐतिहासिक बनाया जा सके। समिति के निर्णयानुसार, संपूर्ण गीदम नगर को भगवा रंग में रंगा जाएगा। मुख्य मार्गों, चौक-चौराहों, मंदिरों और महत्वपूर्ण स्थलों पर भगवा ध्वज एवं पताकाएँ लहराई जाएंगी। इस विशेष साज-सज्जा से नगर का हर कोना भगवान श्रीराम की भक्ति में डूबा हुआ नजर आएगा। पूरे नगर को राममय करने हेतु भव्य तोरण द्वार एवं स्वागत द्वार बनाए जाएंगे 6 अप्रैल को संध्या 5 बजे निकाली जाने वाली श्रीराम शोभायात्रा इस वर्ष का सबसे बड़ा आकर्षण होगी। यह भव्य यात्रा बाबा रामदेव मंदिर से प्रारंभ होकर हारम पारा चौक, हारम, बस स्टैंड गीदम, हारम, बाबा रामदेव मंदिर तक जाएगी। यात्रा में सैकड़ों भक्तजन भगवा ध्वज लिए जय श्रीराम के जयघोष करेंगे।

छिन्दबहार स्कूल में शाला सुरक्षा समिति का गठन

हरिभूमि न्यूज ▶▶| दरभा

दरभा विकासखण्ड की शासकीय उच्चतर माध्यमिक विद्यालय छिंदबहार में जनप्रतिनिधियों शाला प्रबंधन समिति के सदस्यों, पालकों, शिक्षकों का एक आवश्यक बैठक का आयोजन किया गया। जिसमें मुख्य रूप से शाला में हो रही चोरी, वैकल्पिक बाउंड्रीवॉल तार फेंसिंग को तोड़ना, शाला की लाईट बोर्ड की तोड़ फोड़,शाला परिसर में लगे पेड़-पौधों को काटना- उखाड़ना-जलाना आदि विषयों को लेकर उपस्थित सभी लोगों के बीच विस्तार से आपसी चर्चा-परिचर्चा कर विचार विमर्श किया गया। अंत में निष्कर्ष निकाल कर सामूहिक रूप से निर्णय लिया गया और शाला सुरक्षा समिति का गठन किया गया। और कहा कि उपरोक्त में से किसी भी शासकीय सम्पत्ति को यदि कोई भी नुकसान पहुंचता है तो उसे 5000 रुपए जुर्माना लिया जाएगा और आगे कार्यवाही भी किया जाएगा। साथ ही आते जाते सभी लोग शाला परिसर की ओर ध्यान रखेंगे। और यदि स्कूल के शासकीय सम्पत्ति को नुकसान पहुंचाता हुआ किसी को देखता है और बताता है तो बताने वाले को 1000रुपए का इनाम देकर उसके नाम को गुप्त रखा जाएगा ऐसा निर्णय लिया गया है।

न्यायालय तहसीलदार बस्तर जिला बस्तर (छ.ग.)

प्र.क्र-क/ब-121/24-25

- उद्घोषणा -

एतद् द्वारा सर्व साधारण को सूचित किया जाता है कि आवेदक कमल साय बघेल पिता चतुर बघेल जाति भतरा निवासी ग्राम कुदालगांव वर्तमान ग्राम कुदालगांव मृत्यु ग्राम कुदालगांव जहां मृत्यु दिनांक 16/07/2016 को मृतक चतुर पिता भुरसू का मृत्यु हुआ होना बताया जाकर मृत्यु के संबंध रिश्ते आवेदक मृतक चतुर को पिता बताते हुए उक्त मृत्यु प्रमाण पत्र की मांग किया गया है।

अतः उक्त संबंध में जिस किसी भी व्यक्ति को आवेदन पत्र के संबंध में आपत्ति पेश करना हो तो वे नियत तिथि 28/04/2025 तक इस न्यायालय में पेश कर सकते है। म्याद पश्चात प्राप्त आपत्ति कर कोई विचार नहीं किया जावेगा।

आज दिनांक 19/03/2025 को मेरे हस्ताक्षर एवं न्यायालयीन पद मुद्रा सहित जारी किया।

मुहर

तहसीलदार
बस्तर

न्यायालय-व्यवहार न्यायाधीश वरिष्ठ श्रेणी, जिला-दक्षिण बस्तर दंतेवाड़ा (छ.ग.) अंतर्गत धारा 372 उत्तराधिकार प्रमाण पत्र प्राप्त करने बाबत अनावेदकगण 02 की उपस्थिति हेतु नोटिस

उत्तरा प्रकरण क्रमांक- 02/2025,
प्रोसेस क्रमांक- 43/2025
पेशी दिनांक- 11/04/2025,
प्रोसेस दिनांक- 21/03/2025

राजाराम कुंजाम ...आवेदक
विरूद्ध
शाखा प्रबंधक भारतीय स्टेट बैंक गीदम व अन्य..... अनावेदकगण

उपरोक्त प्रकरण के संदर्भ में आप अनावेदक क्रं. 02- आम जनता को नोटिस दिया जाता है कि- आवेदक की बड़ी बहन स्व. चयते कुंजाम की मृत्यु दिनांक 05/02/2025 को हो जाने से भारतीय स्टेट बैंक शाखा गीदम में प्रधानमंत्री जीवन बीमा योजना तथा बचत खाता की जमा व ब्याज की राशि जमा होने से उत्तराधिकार प्रमाण पत्र की मांग किये जाने पर आवेदक को उत्तराधिकार प्रमाण पत्र प्राप्त करने बाबत आवेदन प्रस्तुत किया है, जिसकी सुनवाई दिनांक 11 माह 04 सन 2025 को दिन के ठीक 11:00 बजे इस न्यायालय के समक्ष नियत है ।

अतः इस नोटिस के माध्यम से आप अनावेदक क्रं.02- आम जनता को नोटिस दिया जाता है कि उपरोक्त दिनांक 11 माह 04 सन 2025 को दिन के ठीक 11:00 बजे आप स्वयं या अपने अधिवक्ता के माध्यम से या इस संबंध में आपके लिए विधिवत प्राधिकृत कोई भी व्यक्ति उपस्थित होवे एवं पक्ष रखें तथा अनुपस्थिति की दशा में प्रकरण में सुनवाई की जाकर अग्रिम कार्यवाही किया जायेगा। यदि किसी कारण न्यायालयीन अवकाश हो जाता है तो उक्त मामले की सुनवाई अगले कार्य दिवस में की जावेगी।

आज दिनांक 21 माह 03 सन 2025 को मेरे हस्ताक्षर व न्यायालय की पदमुद्रा लगाकर जारी किया गया।

(श्रीमती अपूर्वा दाँगी)
व्यवहार न्यायाधीश, वरिष्ठ श्रेणी
दक्षिण बस्तर दंतेवाड़ा (छ.ग.)

मुहर

HEALTH TOWN
श्री अनंत हॉस्पिटल
बांधा तालाब के सामने, बांधापारा, कोण्डागांव
07786450046, 9111551414
नेत्र रोग
● आधुनिक कम्प्यूटर द्वारा आंखों की जांच ● बिना इंजेक्शन, बिना टांके, आधुनिक मोतियाबिंद शल्यक्रिया ● लेंस प्रत्यारोपण की सुविधा ● चश्मा ● नासूर की शल्यक्रिया
नाक,कान, गला विभाग
● सिर, मुख एवं गले का कैन्सर।
● ऑपरेशन द्वारा ईलाज
● नाक की प्लास्टिक सर्जरी
चक्कर की जाँच
एलर्जी
Dental & Consmetic Treatments
● टेढ़े मेढ़े दांतो को सीधा करना
● दांतो की नसों का इलाज
● दांतों की सफाई व चमकाना
● दंत प्रत्यारोपण
● मुंह के कम खुलने का इलाज
(Hearing Aids) सुनाई मशीन
विज्ञापन हेतु संपर्क करें : 0771-4242213, 7987119756, 9303508130

कोण्डागांव सुपर मार्केट विज्ञापन के लिए संपर्क करें- 94791-66051
शौकीन हाउस, मेन रोड कोण्डागांव मो.- 9977719190, 7000708887
(इलेक्ट्रॉनिक्स एवं फर्नीचर्स)
BLUE STAR Whirlpool SAMSUNG SONY Symphony
शौकीन इण्डिया
मो.- 94242 96333, 7000708887
हमोर यहाँ सभी कम्पनियों के लेपटॉप, कम्प्यूटर, सीसीटीवी कैमरा, DSLR कैमरा एवं अन्य समान उपलब्ध है।

ACE COMBINE HARVESTER
विशेषताएं
◆ कृषि विभाग द्वारा मान्यता प्राप्त
◆ 100 प्रतिशत स्वदेशी (भारत में बना हुआ)
◆ लो मेंटेनेंस : कम लागत में ज्यादा काम
धान की कटाई-मिंजाई के लिए 100% Swadeshi
ACE Ultra Track Harvester
अग्रिम बुकिंग प्रारंभ
अधिकृत विक्रेता -
मे. सांई ट्रेक्टर्स सेल्स स्पेयर्स सर्विस
महालक्ष्मी एन्क्लेव के सामने, सिहावा रोड, धमतरी (छ.ग.)
मो. : 7000292192, 9425209243, 9424209243
शाखा : धमतरी रोड, नगरी, जिला-धमतरी
ब्रांच आफिस : जामकोट पारा, मेन रोड, कोण्डागांव

खबर संक्षेप

पीडब्ल्यूडी कार्यालय व परिसर की साफ-सफाई

जगदलपुर। कमिश्नर के निर्देश पर लोक निर्माण विभाग जगदलपुर जोन के मुख्य अभियंता जीआर रावटे, अधीक्षण अभियंता डीएल टेकाम के नेतृत्व में स्वच्छता अभियान के तहत पीडब्ल्यूडी के सीई, एसई कार्यालय एवं परिसर की शनिवार को साफ-सफाई की।

एनसीसी कैडेटों ने मनाया विश्व जल दिवस

भोंड। छत्तीसगढ़ गर्ल्स बटालियन एनसीसी परचनपाल के कमान अधिकारी कर्नल चंचल दास गुप्ता व सुबेदार मेजर धर्मेंद्र सिंह के दिशा निर्देश से इस यूनिट के अधिनिस्त एनसीसी संचालित बस्तर संभाग के विद्यालय एव महाविद्यालयों में 310 एन सी सी कैडेटों ने दिनांक 22 मार्च 2025 को विश्व जल दिवस के अवसर पर विद्यालयों एवं महाविद्यालयों में पोस्टर मेकिंग, प्रश्नोत्तरी और व्याख्यान देकर आम जनों को जागरूक किया। व कडैटो.को पानी का उचित उपयोग भविष्य में आने वाली पानी की कमी की जानकारी दी गई कैडेटों ने जल के महत्व एवं उनके संरक्षण के उपाय को जाना इस अवसर पर पीआई स्टाफ और एएनओ उपस्थित रहे।

महंगाई राहत का आदेश नहीं की जारी,पेंशनरों ने जताई नाराजगी

जगदलपुर। होली के पूर्व नियमित कर्मचारियों को तो 3 प्रतिशत महंगाई भत्ते का आदेश कर दिया गया लेकिन पेंशनरों को महंगाई राहत देने के मामले में सरकार चुप्पी साधे बैठी है। यह पेंशनरों के साथ घोर अन्याय नहीं तो और क्या है।उक्त बातें को चित्रकोट में पेंशनरों द्वारा आयोजित होली मिलन कार्यक्रम एवं मासिक बैठक के दौरान भारतीय राज्य पेंशनर्स महासंघ बस्तर संभाग के अध्यक्ष एवं राष्ट्रीय मंत्री राम नारायण ताटी ने मीडिया जारी बयान में कही। बैठक में उपस्थित पेंशनरों ने सरकार के इस रवैया के प्रति गहरी नाराजगी जताई।वरिष्ठ पेंशनर नरसिंह सेठिया ने अपने सेवाकाल के दिनों को याद करते हुए कहा कि पहले नियमित कर्मचारियों और पेंशनरों के लिए डीए/डीआर का केवल एक ही आदेश हुआ करता था। इस तरह पेंशनरों को परेशान करना कतई उचित नहीं है। पेंशनर साथी शिवप्रसाद मिश्रा ने कहा सरकार धारा 49 (6) का हवाला देकर पेंशनरों को पीड़ा पहुंचाना बंद करे और इसका कोई स्थाई समाधान निकाले। करमजीत कौर ने सेवा निवृत्त होने के बाद पेंशनरों को अपने स्वत्वों के भुगतान में होने वाली परेशानी से पेंशनरों को अवगत कराया। बैठक में कन्याकुमारी अधिवेशन के दौरान राष्ट्रीय अध्यक्ष सुरेश द्वारा वरिष्ठ पेंशनर साथी शिवप्रसाद मिश्रा को राष्ट्रीय कार्यकारिणी का सदस्य मनोनीत किए जाने पर संगठन के साथियों के द्वारा पुष्पगुच्छ भेंट कर सम्मानित किया गया।

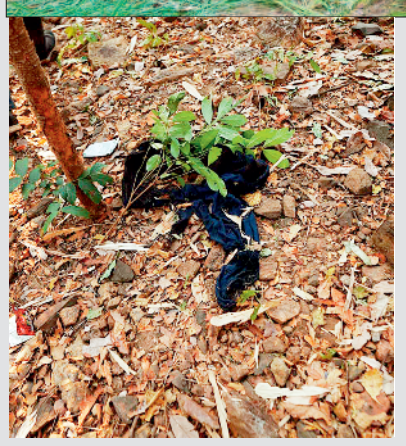

नक्सलगढ़ में खौफ के बीच शांति लाने की पहल

हरिभूमि न्यूज ▶▶| जगदलपुर

यह बीजापुर क्षेत्र का वह इलाका है, जहां लाल लड़ाके अपनी हुकूमत चलाते थे। गंगालूर से आगे पीड़िया और अंड्री जहां खुंखार नक्सलियों के इलाके में घुसकर उन्हें मार गिराने में जाबांज जवानों ने अपना साहसिक अभियान को पूरा किया। उसके कुछ प्रमाण यह कह रहे हैं कि बस्तर अब शांति की ओर लौटने की दिशा में चल पड़ा है। 26 नक्सलियों को उस पहाड़ में मार गिराने में सफलता मिली है, जहां पहुंचना आसान नहीं है।घटना के बाद मीडिया कर्मियों ने ग्राऊंड जीरो में पहुंचकर वहां की स्थिति को नजदीक से देखा। पेड़ को छलनी करती गोलियां और जमीन पर पड़े हुए कारतूस के खोखे वहीं चारों ओर सन्नाटा का मंजर ऐसे इलाके में जहां लाल लड़ाके मौजूद रह कर खून खराबा कर रहे थे, वहां तक पहुंचने में सटिक रणनीति के साथ साहसिक अभियान को सफलता मिली। नदी, नाले पहाड़ को पार कर कई किलो मीटर पैदल चलने के बाद वहां पहुंचना संभव हो सका। ऐसे ही पहाड़ों में बैठकर लाल लड़ाके खून की होली खेलने का काम कई सालों से करते आ रहे हैं।

छाया: संतोष पाण्डे

मां दंतेश्वरी सेवावाहिनी ने कराया महाभंडारा

हरिभूमि न्यूज ▶▶| जगदलपुर

मां दंतेश्वरी सेवावाहिनी महिला संगठन के 9 वर्ष पूर्ण होने के उपलक्ष में लगातार तीन शनिवार को विविध अनुष्ठान कराए गए।

इस मौके पर शनिवार को मां दंतेश्वरी मंदिर के सामने टाउन क्लब मैदान में मां का महाभंडारा आयोजित किया गया। जिसमें लगभग 5000 भक्तों ने प्रसाद ग्रहण किया।

मां दंतेश्वरी सेवावाहिनी एक सामाजिक और धार्मिक अनुष्ठान संपन्न करने वाली महिला संगठन है। इस संगठन में 30 सदस्य हैं। इसकी शुरुआत वर्ष 2016 में हुई थी। यह संगठन सालभर प्रत्येक शनिवार को मां दंतेश्वरी मंदिर में चालीसा पाठ, महाआरती पश्चात भक्तों को प्रसाद वितरित करती आ रही है। संगठन की संयोजक श्रीमती सीमा देव बताती हैं कि महिला संगठन के 9 वर्ष पूर्ण होने के उपलक्ष में इस वर्ष विशेष कार्यक्रम आयोजित किए गए। 8 मार्च को सुंदरकांड का सस्वर पाठ किया गया तत्पश्चात दंतेश्वरी मंदिर को 5000 दीपों से सुसज्जित किया गया। इसी तरह 15 मार्च को मातृशक्तियों के साथ कुमकुम पूजा की गई और विश्व कल्याण के उद्देश्य से हवन यज्ञ किया गया।

सनातन अनुष्ठान की पक्षधर

आज 22 मार्च को माता का महा भंडारा आयोजित किया गया है। मां दंतेश्वरी सेवावाहिनी सनातन अनुष्ठान की पक्षधर है और इसका उद्देश्य धार्मिक अनुष्ठानों के माध्यम से नई पीढ़ी को सुसंस्कृत करना है।

हजारों ने पाया प्रसाद

शनिवार को महाभंडारा की शुरुआत मां दंतेश्वरी की पूजा अर्चना के साथ हुई तत्पश्चात कन्या पूजन किया गया। नौ दुर्गा स्वरूपा कन्याओं और भैरव के रूप में एक बालक की पूजा अर्चना कर इन्हें भोज कराया गया तत्पश्चात नगरवासियों ने प्रसाद ग्रहण किया। प्रसाद पाने का क्रम देर शाम तक चलता रहा। मां दंतेश्वरी सेवावाहिनी ने इस सफल अनुष्ठान के लिए नगरवासियों के प्रति आभार व्यक्त किया है।

देवी दर्शन कर सुख समृद्धि की कामना...

जगदलपुर। बस्तर की आराध्य देवी मां दंतेश्वरी दर्शन कर मंत्री रामविचार नेताम ने बस्तर समेत छत्तीसगढ़वासियों की सुख समृद्धि की कामना की। शनिवार को वे दंतेवाड़ा पहुंचकर मंदिर में पूजा अर्चना की।

ग्राम पंचायत कुदालगांव में राजस्व शिविर का आयोजन

घाटलोहंगा। बस्तर ब्लॉक के अंतर्गत ग्राम पंचायत कुदाल गांव में राजस्व सिविर आयोजन क़र किसान का पंजीयन कराया गया। जिसमें ग्राम सरपंच लक्ष्मी गोयल के उपस्थिति में अर्जिन बीस नंदलाल पांडे, हल्का पटवारी संजय राय चौधरी के द्वारा किसान पंजीयन का कार्य एवं मृत लोगो का नाम काटने का काम भी किया गया। हल्का पटवारी संजय राय चौधरी के बताने के अनुसार राजस्व शिविर में 65 प्रतिशत किसानों का पंजीयन कराया गया और शनिवार को आयोजित राजस्व शिविर 15 मृत लोगो का नाम काटा गया। ग्राम सरपंच लक्ष्मी गोयल की उपस्थिति में हल्का पटवारी संजय राय चौधरी अर्जिन विश नंदलाल पांडे के द्वारा किसानों का आधार लिंक करवाया गया। शिविर में मौजूद रहे सरपंच लक्ष्मी गोयल,उपसरपंच हेमलता ठकुर,पंच गण,कोटवार दीनबंधु, सरपंच पति धरम सिंह गोयल, सहायक सचिव सुखदास भद्रे, समेत भारी मात्रा में गांव के किसान उपस्थित रहे।

कबड्डी, वॉलीबॉल, फुटबॉल, एथलेटिक्स खो-खो जैसे 18 खेल का आयोजन

हरिभूमि न्यूज ▶▶| जगदलपुर

छत्तीसगढ़ पुलिस खेलकूद प्रतियोगिता के अंतर्गत आज जगदलपुर में बस्तर संभाग रेंज स्तरीय पुलिस खेलकूद का आयोजन प्रारंभ किया गया। इस दो दिवसीय खेलकूद प्रतियोगिताओं में बस्तर संभाग के सातों जिलों से विभिन्न खेलों में पुलिस प्रतिभागी शामिल होंगे। धर्मपुरा स्पोर्ट्स कॉम्प्लेक्स जगदलपुर में रेंज स्तरीय पुलिस खेलकूद प्रतियोगिताओं का शुभारम्भ के अवसर पर महानिरीक्षक बस्तर रेंज सुंदरराज पी, पुलिस अधीक्षक, बस्तर सलभ सिंहा एवं अन्य अधिकारी उपस्थित रहे। दो दिवसीय पुलिस खेलकूद प्रतियोगिता के दौरान कबड्डी, वॉलीबॉल, फुटबॉल, एथलेटिक्स खो खो जैसे 18 खेल का आयोजन होंगे। बस्तर रेंज के सभी 7 जिलों के 380 से अधिक पुलिस अधिकारी और जवान स्पोर्ट्स मीट में भाग ले रहे हैं। उल्लेखनीय है कि 23 मार्च की सुबह पुलिस स्पोर्ट्स मीट के अवसर पर हाथा ग्राउंड जगदलपुर में मीडिया और पुलिस कर्मियों के बीच एक प्रदर्शनी क्रिकेट मैच होगा। संभाग स्तरीय पुलिस खेलकूद प्रतियोगिता खेलकूद का समापन कार्यक्रम 23 मार्च के शाम को धर्मपुरा स्पोर्ट्स कॉम्प्लेक्स जगदलपुर में संपन्न होगा।

हाथीपांव से बचने 4.29 लाख लोगों को खिलाई गई दवा

हरिभूमि न्यूज ▶▶| जगदलपुर

स्वास्थ्य विभाग द्वारा जिले के विकासखण्ड बकावण्ड, बस्तर एवं तोकापाल में सामूहिक दवा सेवन कार्यक्रम 27 फरवरी से 19 मार्च तक चलाया गया, जिसमें 4 लाख 29 हजार 146 लोगों ने दवा का सेवन किया, 445207 लोगों

- विखं बकावण्ड, बस्तर, तोकपाल में किया सामूहिक दवा सेवन कार्यक्रम

को दवा सेवन कराने का लक्ष्य रखा गया है। फाईलेरिया मच्छर के काटने से होने वाला एक संक्रमक रोग है, जिसे हाथी पांव के नाम से जाना जाता है। फाईलेरिया शरीर को दुर्बल, अपंग एवं कुरूप करने वाली एक बीमारी है। फाईलेरिया परजीवी संक्रमित क्यूलेक्स मच्छर के काटने से एक मनुष्य से दूसरे मनुष्य को फैलता है। संक्रमण के बाद 5 से 15 वर्ष में हाथीपांव, हाईड्रोसील, स्तन, हाथ में सूजन, के रूप में दिखाई देता है।

लक्षण दिखने पर करें सूचना

मुख्य चिकित्सा एवं स्वास्थ्य अधिकारी डॉ. संजय बसाक ने बताया कि उक्त तीनों विकाखण्डों में 857 टीम द्वारा 3 मार्च से समुदाय स्तर पर घर-घर भ्रमण कर सामने दवा सेवन किया जा रहा है, जो 19 मार्च तक किया गया। साथ ही समस्त उपरोक्त विकाखण्ड के प्राथमिक स्वास्थ्य केन्द्र, सामुदायिक स्वास्थ्य केन्द्र, सिविल अस्पताल, मेडिकल कालेज, के ओपीडी के पास हाथीपांव से बचने का दवा 1630 लाभार्थियों को खिलाया गया एवं हाईड्रोसील मरीजों को चिन्हांकित कर ऑपरेशन शुरू किया गया। हाथी पांव के लक्षण दिखने पर अपने नजदीकीय सामुदायिक स्वास्थ्य केन्द्र, प्राथमिक स्वास्थ्य केन्द्र में संपर्क करें।

पंचायत सचिव आंदोलन पर अड़े...

जगदलपुर। पंचायत सचिवों का कृषि उपज मंडी परिसर में शनिवार को भी धरना प्रदर्शन जारी रहा। वे मोदी की गारंटी पूरा नहीं होने से हड़ताल पर चले गए हैं। अनिश्चितकालीन हड़ताल मांग पूरी नहीं होने तक जारी रहेगी।

जलाया आदेश कापी किया विरोध प्रदर्शन

लोहंडीगुड़ा। प्रदेश ग्राम पंचायत सचिव संघ के द्वारा अनिश्चित कालीन हड़ताल ब्लाक मुख्यालय लोहंडीगुड़ा में आज शासन के द्वारा हड़ताल समाप्त करने का आदेश प्राप्त था उसे जला कर शासन के खिलाफ विरोध प्रदर्शन किया गया।